Eiki EIP S200

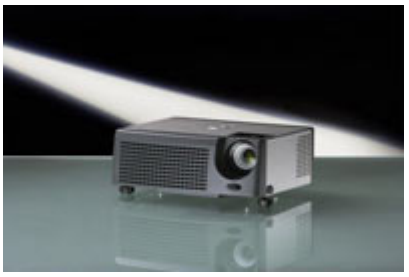

Kurzvorstellung Beta 2.5	Der EIP S200 kurz vorgestellt: Der Eiki Standard-Portabel DLP Projektor bietet 2000 Ansi-Lumen einen Kontrast von 2000:1 und eine SVGA 800 x 600 Auflösung. 2000 Ansi-Lumen sorgen dafür, dass auch eine Bildbreite von 389 cm möglich ist. Wenn Raumlicht vorhanden ist, dann sollte das Bild jedoch max. 259 cm breit sein. Seit 2007 auf dem Markt, wird das Modell jetzt nicht mehr vom Hersteller Eiki angeboten.
Projektionssystem	1 x 0,55" DDR 2000 DLP Chip SVGA 4/3 Ti Digital Light Processing Chip

	Projektor	Leinwand
Ansi-Lumen	2000	667 Lux (bei 200 cm Leinwand)
Kontrast	2000:1 full on/off	2000:1 full on/off
Schwarzwert	1,0000 min. Lumen	0.334 min. Lumen

Offset	39%
Auflösung	SVGA 800 x 600 480.000 Pixel SXGA 1280 x 1024 komprimiert
Wiedergabesignale	PAL, SECAM, NTSC, HDTV 720p, 1080i, EDTV 480p, 576p
Einsatzgebiet	Standard-Portabel | Externe Schulungen und Unternehmenspräsentationen sowie Produktpräsentationen. Mittlere Bildbreite oder Räume mit wenig Raumlicht max. 100 Lumen.
Lichtquelle	200W UHP Lampe Artikel Nr.: P8384-1014
Licht Lebensdauer	2000 Std.
Betriebskosten	-
Focus	manuell
Zoom	manuell 1,15
Objektiv	F=2,4-2,58 f=19-21,9 mm
Projektionsverhältnis	1,70-1,96:1
Audio	2W Mono
Anschlüsse	D-sub 15 pin in S-Video in Cinch Video in Mini Jack Audio in RS232C Din 9 pin in USB Typ B
Deckenmontage	Ja
Stromverbrauch	250W
Maße BxHxT	255,5 x 101,5 x 223 mm (10"x4"x8,8") 5.74 L/dm³
Betriebsgeräusch	32dB
Gewicht	2,80 kg / 4,41 lbs.
Keystone-Korrektur	Vert.: +/-15°



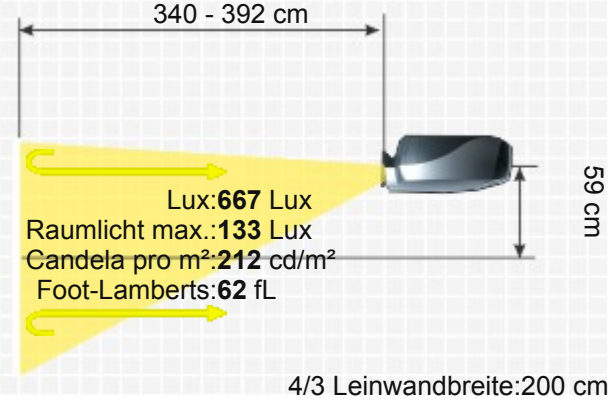





EIKI EIP S200

Ausleuchtung	85%
Frequenz	H-sync: 31-79 kHz V-sync: 50-85 Hz Bandbreite max.: 108 MHz
Foot-Lamberts	62 fL / max. 389 cm Bildbreite
Candela pro m²	217 cd/m²
Ausstattung (Extras)	■ Eco Mode ■ Kensington Slot ■ Gamma-Korrektur
Screen Mirroring	-
Baujahr	2007 // Letzte Datenänderung: 2023-08-07

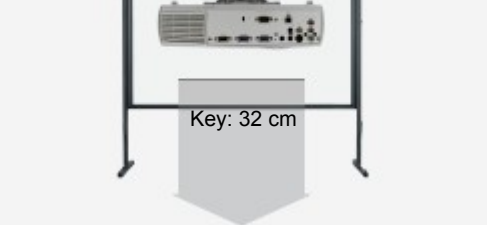

Mehr Details

https://www.hcinema.de/pro/eikieips200.html

Aufgrund unseres stetigen Engagements für die kontinuierliche Verbesserung der Qualität unserer Projektoren-Datenbank, kann diese Broschüre auch ohne Vorankündigung Änderungen unterworfen werden. HCinema haftet nicht für eventuelle, in den Produktbeschreibungen enthaltene Fehler oder Auslassungen.